Campo di potenze 4404kW

		Combustibili					
		Gas naturale					
Potenza elettrica	kW	4404	4404	4404	4404	4404	4404
Potere calorifico	kWh/Nmc	9,5	9,5	9,5	9,5	9,5	9,5
Rendimento elettrico	%	46,7	45,3	45,6	45,9	45,4	44,9
Consumo	Nmc/h	993	1023	1017	1010	1021	1032
Potenza termica recuperabile	kW	3871	4086	4464	4046	4216	4261
Pressione media effettiva	bar	24	24	24	24	24	24
Temperatura fumi scarico	°C	344	374	362	402	377	348
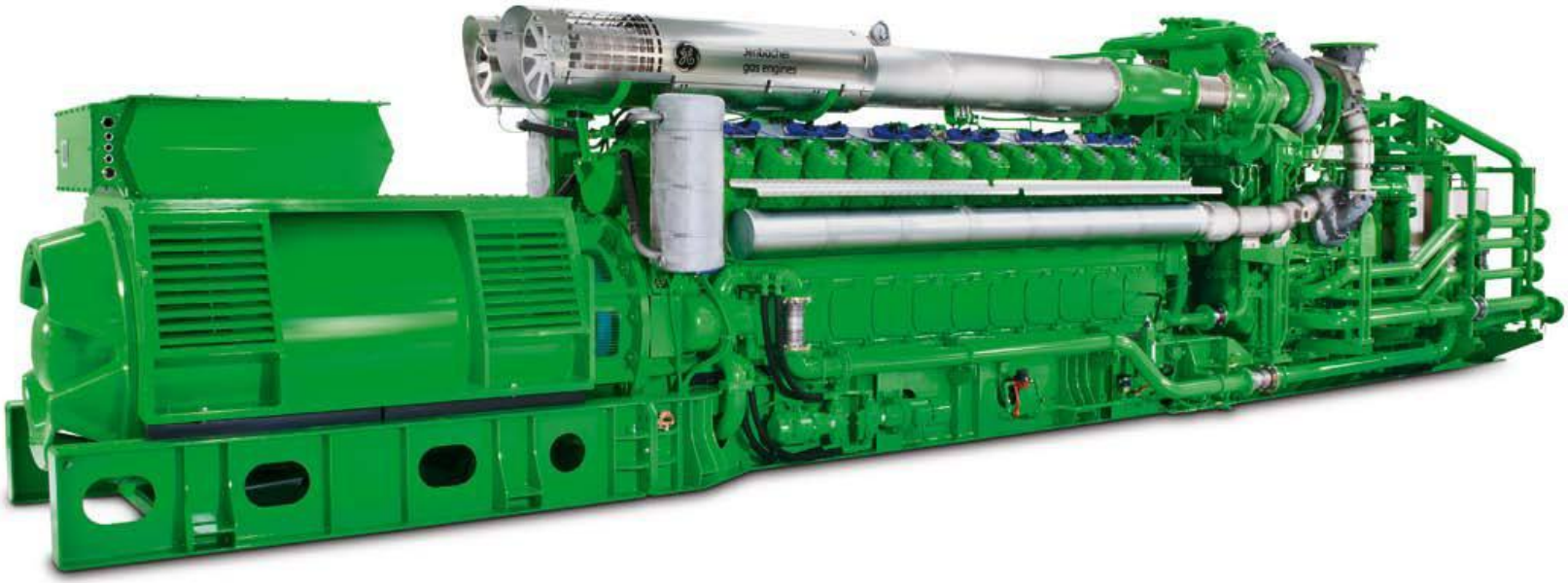
		Combustibili					
		Gas naturale					
Cilindrata	l	149,7	149,7	149,7	149,7	149,7	149,7
Numero cilindri	a V	24	24	24	24	24	24
Serie Motore		624	624	624	624	624	624
Peso complessivo	kg	55800	55800	55800	55800	55800	55800
Potenza apparente alternatore	kVA	6360	6360	6360	6360	6360	6360
Tensione alternatore	V	10.500	10.500	10.500	10.500	10.500	10.500
Velocità Rotazione	rpm	1.500					
Dimensioni genset lxhxp	mm	13800x2900x2500	13800x2900x2500	13800x2900x2500	13800x2900x2500	13800x2900x2500	13800x2900x2500